



机动车鉴定评估报告书

编 号： 鼎鉴字[2022]第 139 号

委托单位： 山东省交通工业集团控股有限公司

签发日期： 2022 年 10 月 25 日

山东鼎立机动车鉴定评估有限公司

地址：山东省济南市天桥区济泺路 168 号交通工业集团办公楼 307 室
邮编：250000 电话：0531-85808212 传真：0531-85808212



目 录

- 一、二手车鉴定评估师声明
- 二、机动车鉴定评估价值类型及其定义
- 三、机动车鉴定评估报告书正文
 - 1、绪言
 - 2、委托方及车辆所有方简介
 - 3、评估目的
 - 4、评估对象
 - 5、评估基准日
 - 6、评估原则
 - 7、评估依据
 - 8、评估方法
 - 9、评估过程
 - 10、评估假设
 - 11、评估结论
 - 12、特别事项说明
 - 13、评估报告使用限制说明
 - 14、评估报告日
- 四、机动车鉴定评估报告书附件
 - 机动车技术状况表、行驶证复印件、车辆照片
- 五、机动车鉴定评估报告书备查文件
 - 1、委托书
 - 2、评估单位营业执照证复印件
 - 3、评估单位备案证书证复印件
 - 4、鉴定评估师资格证书复印件



鉴定评估师声明

一、我们在执行本项评估业务中，遵循相关法律法规和评估规范，恪守独立、客观和公正的原则；根据我们在现场查勘过程中收集的资料，评估报告陈述的内容是客观的，并对评估结论合理性承担相应的责任。

二、本次评估涉及的车辆由委托方提供并经其签章确认；所提供资料的真实性、合法性、完整性，恰当使用评估报告是委托方和相关当事方的责任。

三、我们与评估报告中的评估对象没有现有或者预期的利益；与相关当事方没有现存或者预期的利益关系，对相关当事方不存在偏见。

四、我们已对评估报告中的评估车辆进行现场勘查；对其技术状况和车辆事故情况进行了检验、勘查和分析，我们已对评估对象权属状况给予必要的关注，对评估对象法律权属资料进行查验，但无法对评估对象的法律权属真实性做任何形式的保证；

五、我们出具的评估报告中的分析、判断和结论受评估报告中假设和限定条件的限制，评估报告使用者应当充分考虑评估报告中载明的假设、限定条件、特别事项说明及其对评估结论的影响。

机动车鉴定评估价值类型及其定义

资产评估的价值类型，是指资产评估价值的质的规定性，即评估价值内涵，是资产评估价值形式上的具体化。

资产评估价值类型应与特定经济行为相匹配，不同的评估目的决定了不同的价值内涵，决定了评估项目应选择的价值类型。价值类型的确定，对评估方法的选用具有约束性，评估价值是价值类型与评估方法即评估价值质的规定和量化过程共同作用的结果。

资产评估的价值类型，是将价值类型分为市场价值和非市场价值。市场价值是指在公开市场条件下自愿买方与自愿卖方在评估基准日进行交易的价值估计数额，当事人双方应自主谨慎行事，不受任何强迫压制。非市场价值是指不满足市场价值成立的资产在非公开市场条件下实现的价值。

资产评估的价值类型，也可表示是将资产评估价值归纳为重置成本、现行市价、收益现值和清算价格四种价值类型。

机动车鉴定评估报告书

鼎鉴字（2022 年）第 139 号

一、绪言

山东鼎立机动车鉴定评估有限公司接受山东省交通工业集团控股有限公司的委托，根据国家有关资产评估的规定，本着客观、独立、公正、科学的原则，按照公认的资产评估方法，对所属的 2 部车辆整车价值进行了鉴定评估。本机构鉴定评估人员按照规范的程序，对委托鉴定评估车辆进行了现场查勘、技术鉴定和市场调查，对其评估基准日所表现的价值做出了公允反映。现将车辆评估情况及鉴定评估结果报告如下：

二、委托方与车辆所有方简介

- 1、委托方：山东省交通工业集团控股有限公司
- 2、委托车辆车主为：详见《委托评估车辆明细表》

三、评估目的

根据委托方的要求，本项目评估目的：整车价值评估。

四、评估对象

共计 2 部，详见委托书及委托书附件：《委托评估车辆明细表》

五、鉴定评估基准日

鉴定评估基准日：2022 年 10 月 19 日

六、评估原则

遵循“客观性、独立性、公正性、科学性、中立第三方”的原则。

七、评估依据

- 1、行为依据：鉴定评估委托书

2、法律、法规依据

- (1) 《国有资产评估管理办法》（国务院令 第 91 号）；
- (2) 《机动车强制报废标准规定》；
- (3) 《二手车流通管理办法》；
- (4) 《中华人民共和国道路交通安全法》（2021 年修正）；
- (5) 《机动车运行安全技术条件》（国家标准 GB7258-2017）；
- (6) 《二手车鉴定评估技术规范》（GB/T 30323）；
- (7) 其他相关的法律、法规等。

3、产权依据

委托方提供的鉴定评估车辆的有关资料等。

八、评估方法

现行市价法

九、评估过程

1、根据国家有关部门关于车辆评估的规定，我单位严格按照接受委托、查验手续、验证凭证、现场查勘、必要时上线检测、技术分析、市场调查、评定估算、技术和行政审核、提交报告的程序进行。

主要环节和过程如下：

（一）评估准备阶段

1、接受委托后，我单位即确定了有关的评估人员并与委托方及被评估单位相关工作人员就本项目的评估目的、评估基准日、评估范围、委托评估车辆的特点等影响评估计划的问题进行了讨论和协商。

2、根据本项委托业务的特点，制定了评估计划，确定了评估对象、评估程序及主要评估方法。

3、根据委托评估资产特点将评估人员分为各工作小组，各小组分别做

出计划和做好准备工作。

（二）现场查勘阶段

1、各评估小组根据计划对评估对象手续的真实性和合法性进行查验，对照、识伪等项检查；现场采集了被评估车辆的基本信息，并将上述信息在《二手车鉴定评估作业表》上做了详细的登录。

2、在查勘现场，对被评估车辆的厂牌型号、配置、结构特点、技术状况、维修保养情况、使用性质、使用强度逐项进行检查核实、询问调查、静态检查、动态检查以及技术分析，所收集的信息资料以及查勘情况分析结果在《二手车鉴定评估作业表》上做了详细的登录。

（三）市场调查和评定估算阶段

汇总被评估车辆的各种信息，通过认真的市场调查、资料收集、查询比较和计算，确定各评估对象的重置成本；利用双倍余额递减法确定其年限成新率，根据查勘记录和技术分析确定综合成新率，计算被评估车辆的基本价值金额，最后，根据被评估车辆的事故情况和保值率对基本价值金额进行修正计算，得出该车辆的资产价值结论。

需要说明的是，车辆因碰撞事故而造成的贬值和该车型的保值率，是依据市场调查的有关信息资料，以及评估师的技术分析和经验做出的。

（四）验证审核和提交报告阶段

对所有被评估车辆的评估结论统一进行技术审核，技术审核结论由公司的专家委员会讨论通过。形成完整的《机动车鉴定评估报告书》之后提交公司负责人审核、签章，向委托单位提交报告；所有原始资料、计算过程资料、报告书等有关资料建档存档。

十、评估假设

基本假设：

继续使用假设：继续使用假设是指二手车将按现行用途继续使用，或将转换用途继续使用。这一假设的核心是强调二手车对未来的有效性。

对于可继续使用的二手车的评估与不能继续使用的二手车的评估，所采用的价值类型是不同的。在采用继续使用假设时，主要考虑：车辆尚有显著的剩余使用寿命、车辆能用其提供的服务或用途满足所有者或占有使用者经营上期望的收益、车辆的所有权明确，能够在评估后满足二手车交易或抵押等业务需要、充分考虑车辆的使用功能，即无论车辆的现行用途，还是转换用途继续使用，都是在法律许可的范围内，按车辆的最佳效用使用、车辆从经济上和法律上允许转作他用。

一般假设：

国家对被评估车辆的有关法律法规政策在报告有效期内无重大变化
无其他人力不可抗拒及不可预测因素的重大不利影响

本次评估测算各项参数取值均未考虑通货膨胀因素，价格均为不变价
特别假设：

假定评估过程中所评资产的权属为良好的和可在市场上进行交易的

本评估报告中全部或部分价值评估结论所依据的信息资料是由委托方及其他各方提供，本单位只是按评估程序进行了独立审查，但对这些信息资料的真实性、准确性不做任何保证。

十一、评估结论

本项委托书中共计 2 部车辆整车价值总计为：154000.00 元，金额大写：壹拾伍万肆仟元整。

详见本报告书附件：《车辆评估价格明细表》、《机动车技术状况表》

十二、特别事项说明

无

十三、评估报告使用限制说明

1、本项评估结论有效期为 180 天。



2、当评估目的在有效期内实现时，本评估结果可以作为作价参考依据。超过 180 天，需重新评估。另外在评估有效期内若被评估车辆的市场价格或因交通事故等原因导致车辆的价值发生变化，对车辆评估结果产生明显影响时，委托方也需重新委托评估机构重新评估。

3、鉴定评估报告书的使用权归委托方所有，其评估结论仅供委托方为本项目评估目的使用和送交二手车鉴定评估主管机关审查使用，不适用于其他目的；因使用本报告书不当而产生的任何后果与签署本报告书的鉴定评估师无关；未经委托方许可，本鉴定评估机构承诺不将本报告书的内容向他人提供或公开。

十四、评估报告日

本评估报告提交日为二〇二二年十月二十五日。

鉴定评估师（签字）：

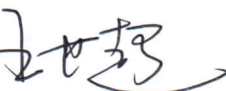
鉴定评估师（签字）：

山东鼎立机动车鉴定评估有限公司

2022年10月25日



鉴定评估师承诺函

山东省交通工业集团控股有限公司：

受贵单位的委托，我们对所属的 2 部车辆于 2022 年 10 月 19 日为基准日进行了鉴定评估，形成了评估报告书。在本报告书中载明的假设条件成立的前提下，我们承诺如下：

- 一、具备相应的职业资格；
- 二、评估对象和评估范围与评估业务协议中约定一致；
- 三、对评估对象应具备的手续、技术状况以及相关的资料进行了必要的核实和勘验；
- 四、根据委托方的要求和机动车鉴定评估的理论、有关规范选用了评估方法；
- 五、充分考虑了影响评估价值的各种因素；
- 六、评估结论合理；
- 七、评估工作按规定的程序进行；
- 八、评估工作未受到干预并独立进行；
- 九、不以任何形式参与车辆评估后的处置、转让；
- 十、恪守独立、客观、公平、公正的原则。

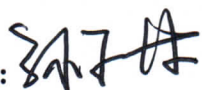
鉴定评估师（签字）：

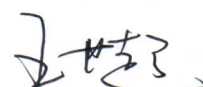
鉴定评估师（签字）：

2022 年 10 月 25 日

车辆鉴定评估委托书

山东鼎立机动车鉴定评估有限公司：

因工作需要，对车辆进行处置，我单位决定委托贵公司对我所属的 2 部车辆的整车价值进行鉴定评估，并出具正式报告书。

经办人及联系电话：

委托方(章)：

年 月 日

委托评估车辆明细表

序号	机动车所有人	车牌号码	品牌类型	车型	车架号	发动机号	排气量(L)	初次登记日期	总里程(km)	备注
1	山东省交通工业集团控股有限公司	鲁AMZ988	奥迪牌FV7251BBCWG	小型轿车	LFV5A24G7D3012603	061234	2.5	2013年3月5日	143369	
2	山东省交通工业集团控股有限公司	鲁A201SJ	别克牌SGM6520ATA	小型普通客车	LSGUA84X3BE016000	110290680	2.4	2011年6月13日	163896	

车辆评估价格明细表

(报告书附件)

序号	机动车所有人	车牌号码	品牌类型	车型	车架号	发动机号	排气量(L)	初次登记日期	总里程(km)	评估价格(元)	备注
1	山东省交通工业集团控股有限公司	鲁AMZ988	奥迪牌FV7251BBCWG	小型轿车	LFV5A24G7D3012603	061234	2.5	2013年3月5日	143369	106500	
2	山东省交通工业集团控股有限公司	鲁A201SJ	别克牌SGM6520ATA	小型普通客车	LSGUA84X3BE016000	110290680	2.4	2011年6月13日	163896	47500	

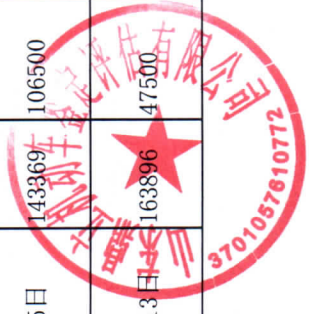

机动车技术状况表

编号：2022-139-1

车辆基本信息	车主名称	山东省交通工业集团控股有限公司			牌照号码	鲁 AMZ988
	厂牌型号	奥迪牌 FV7251BBCWG			表征里程	143369km
	VIN 代码	LFV5A24G7D3012603			车辆类型	小型轿车
	发动机号	061234			车身颜色	黑色
	座位/排量	5 座/2498ml			使用性质	非营运
	初次登记日期	2013 年 03 月 05 日			现时状态	在用
检验证件	号牌■ 登记证书■ 行驶证■ 年 检（至 2023 年 03 月） 环保检验（至 2023 年 03 月）					
重要配置	燃料种类	汽油	功率	140kW	缸 数	六缸
	方向盘	多功能	驱动方式	前驱	变速器	自动
	气 囊	主副	空 调	自动	ABS	有
	倒车配置	雷达	座 椅	皮质	天窗	有
车辆技术状况	鉴定科目	状况描述				
	车身检查	整车外观漆面局部位置有轻微划痕未修复，前保险杠、左前叶子板、右前叶子板、右侧两车门、右后叶子板等部位有喷漆修复痕迹				
	启动检查	启动顺利				
	发动机检查	发动机保养情况较好，机舱较干净，局部位置有油污痕迹				
	车内检查	方向盘轻微异常磨损，天窗饰板脏污，副驾驶员座椅轻微褶皱，内饰及座椅等部件保养较好				
	底盘检查	转向系统无异常，轮胎中度磨损				
备注						
鉴定评估师签名： 						
2022 年 10 月 19 日						

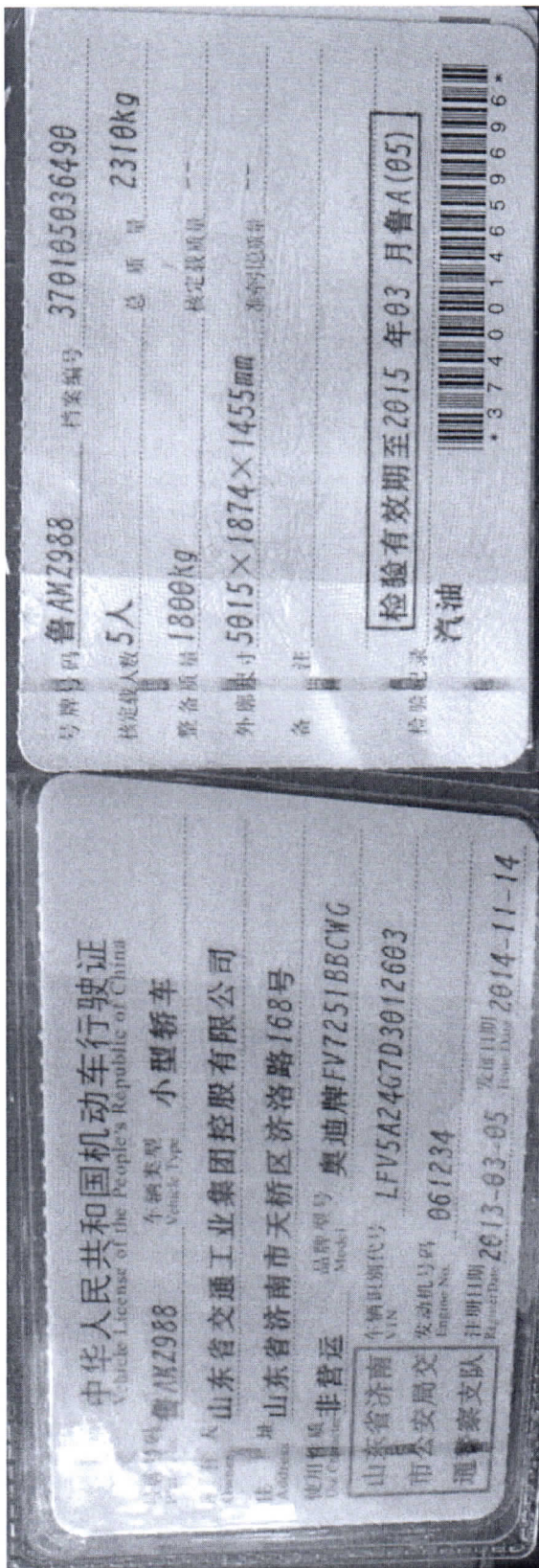

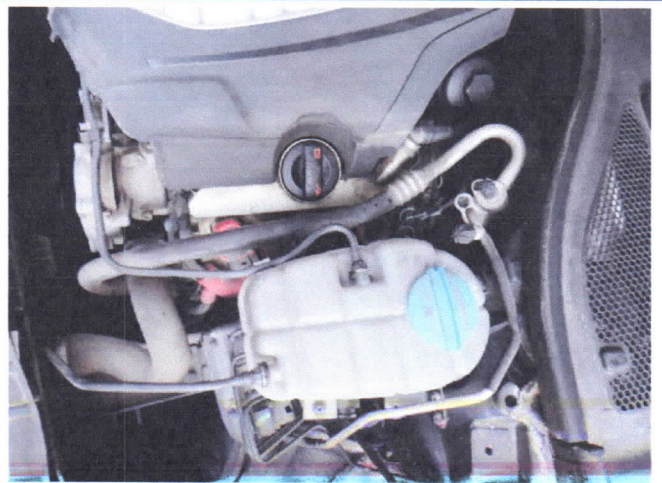
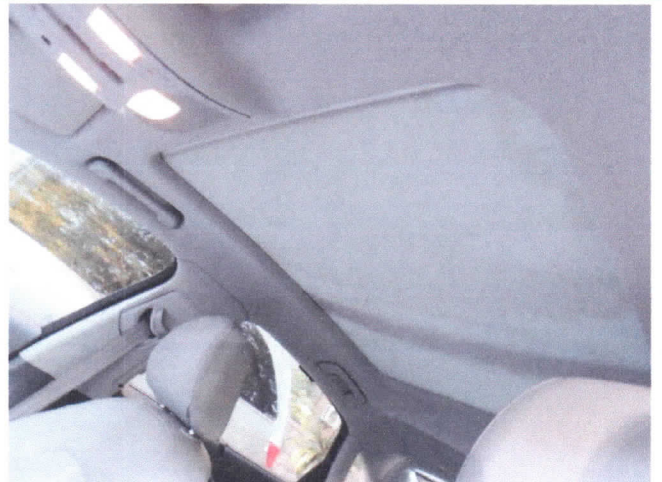
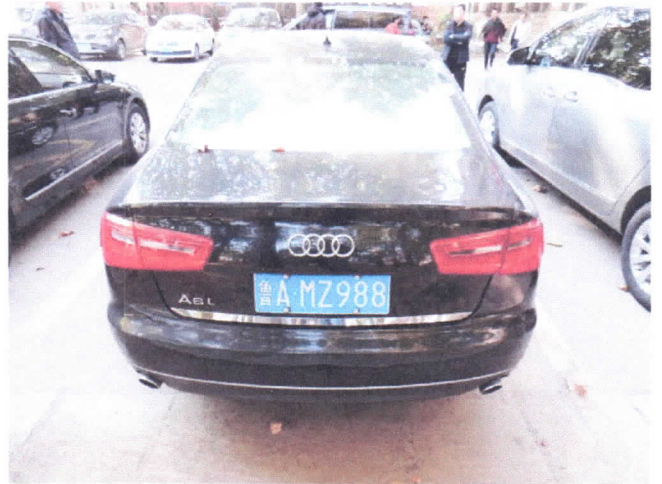
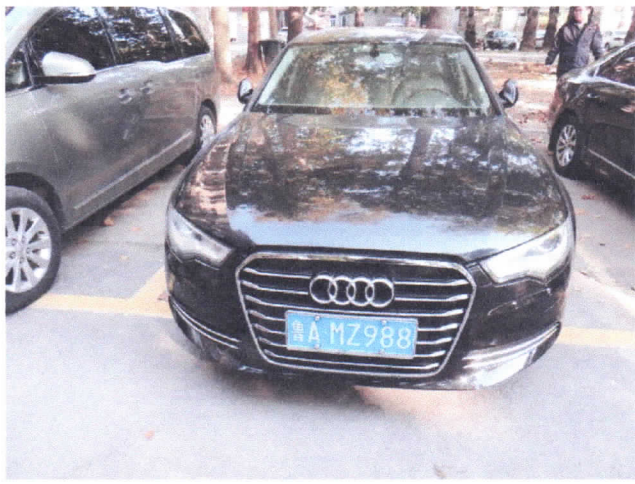

机动车技术状况表

编号：2022-139-2

车辆基本信息	车主名称	山东省交通工业集团控股有限公司			牌照号码	鲁 A201SJ
	厂牌型号	别克牌 SGM6520ATA			表征里程	163896km
	VIN 代码	LSGUA84X3BE016000			车辆类型	小型普通客车
	发动机号	110290680			车身颜色	灰色
	座位/排量	7 座/2384ml			使用性质	非营运
	初次登记日期	2011 年 06 月 13 日			现时状态	在用
检验证件	号 牌■ 登记证书■ 行驶证■ 年 检（至 2023 年 06 月） 环保检验（至 2023 年 06 月）					
重要配置	燃料种类	汽油	功 率	123kW	缸 数	四缸
	方向盘	多功能	驱动方式	前驱	变速器	自动
	气 囊	主副	空 调	自动	ABS	有
	倒车配置	雷达	座 椅	皮质	天窗	有
车辆技术状况	鉴定科目	状况描述				
	车身检查	整车外观漆面局部位置有轻微划痕未修复，前保险杠有喷漆修复痕迹，左前门有变形未修复，右前叶子板、右后叶子板、右前车门有修复痕迹				
	启动检查	启动顺利				
	发动机检查	发动机保养情况良好，发动机有渗油现象，发动机表面油泥较多，机舱部分橡胶管路龟裂，怠速时发动机故障灯常亮				
	车内检查	方向盘轻微异常磨损，内饰及座椅等部件保养较好、整洁度较高				
	底盘检查	转向系统无异常，轮胎中度磨损				
备注						
鉴定评估师签名：孙研 王超						2022 年 10 月 19 日

中华人民共和国机动车行驶证
Vehicle License of the People's Republic of China

号牌号码 鲁A201SJ
Plate No.

车辆类型 小型普通客车
Vehicle Type

所有人 山东省交通工业集团控股有限公司
Owner

住址 济南市天桥区济洛路168号
Address

使用性质 非营运
Use Characteristic

品牌型号 别克牌SGM6520ATA
Model

车辆识别代号 LSQUA84X3BE016000
VIN

发动机号码 110290680
Engine No.

山东省济南市公安局交通警察支队
Province City Police

注册日期 2011-06-13
Issue Date

发证日期 2015-03-04
Issue Date

号牌号码 鲁A201SJ
Plate No.

档案编号 370100622931
File No.

核定载人数 7人
Rated Capacity

整备质量 1840kg
Curb Weight

外廓尺寸 2556×1878×1800mm
Dimensions

总质量 2470kg
Gross Weight

核定载质量
Rated Load Capacity

准牵引总质量
Permitted Total Tractor Mass

备注
Remarks

检验有效期至2015年06月鲁A()
Inspection Validity

汽油
Gasoline

3710022309782

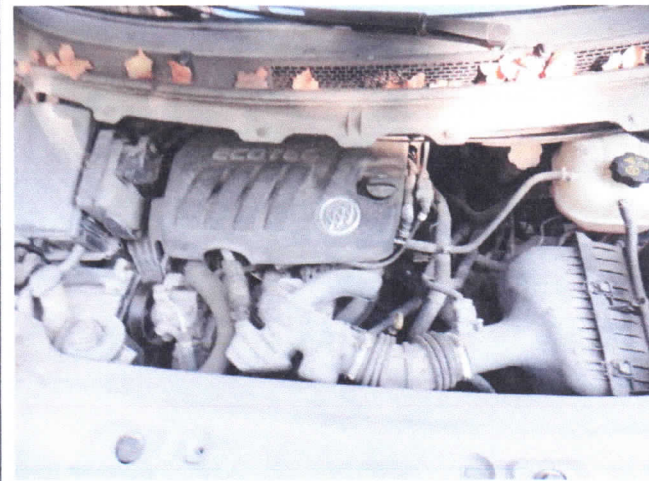



营业执照

(副本)

1-1

统一社会信用代码

91370105MA3UEN4M4H

扫描二维码登录
“国家企业信用信息公示系统”
了解更多登记、备案、许可、监管信息



名称 山东鼎立机动车鉴定评估有限公司

类型 有限责任公司(自然人独资)

法定代表人 孙玉波

经营范围 许可项目：机动车检验检测服务；安全评价业务；安全生产检验检测；检验检测服务；司法鉴定服务；特种设备检验检测。（依法须经批准的项目，经相关部门批准后方可开展经营活动，具体经营项目以相关部门批准文件或许可证件为准）
一般项目：保险公估业务；二手车鉴定评估；资产评估；商务代理代办服务；技术服务、技术开发、技术咨询、技术交流、技术转让、技术推广；二手车经销；教育咨询服务（不含涉许可审批的教育培训活动）；业务培训（不含教育培训、职业技能培训等需取得许可的培训）；价格鉴证评估；工程和技术研究和试验发展。（除依法须经批准的项目外，凭营业执照依法自主开展经营活动）

注册资本 叁佰万元整

成立日期 2020年11月23日

营业期限 2020年11月23日至 年 月 日

住所 山东省济南市天桥区济泺路168号307室



登记机关

2021年12月23日



山东省机动车鉴定评估机构备案证书

(副本)



www.sdaaa.com.cn

机构名称：山东鼎立机动车鉴定评估有限公司

法定代表人：孙玉波

统一社会信用代码：91370105MA3UJEN4M4H

证书编号：鲁鉴评协B115号 机构类别：综合类

初次发证日期：2022年1月17日

有效期限：至2025年1月17日

业务范围：

机动车整车技术状况鉴定和价值评估、事故车辆损失鉴定评估、机动车停运损失评估、事故车辆合理维修方案及维修时间鉴定评估、二手车认证、报废机动车总成技术状况鉴定和价值评估、工程机械车辆鉴定评估、车辆属性鉴定、事故车辆损伤关联性鉴定、事故车辆维修合理性鉴定、水淹事故车辆鉴定、机动车事故成因鉴定。



发证日期：二〇二二年一月十七日



姓名 Name: 孙玉波 Sun Yu-bo
 性别 Sex: 男
 出生日期 Birth Date: 1990 年 10 月 10 日
 Year Month Day



证书编号 Certificate No.: 1615002035300083
 身份证号码 ID Card No.: 371326199001108212
 发证机关 Issued by: 职业技能鉴定中心 (印)

职业(工种)及等级 Occupation & Skill Level: 二手车鉴定评估师 三级
 理论知识考试成绩 Result of Theoretical Knowledge Test: 70.0
 操作技能考核成绩 Result of Operational Skill Test: 75.0
 评定成绩 Result of Test: 合格



N017019927

机动车检测维修
 专业技术人员职业资格
 Qualification of Motor Vehicle Test
 and Maintenance Professionals

本证书由中华人民共和国人力资源和社会保障部、交通运输部批准颁发，表明持证人通过国家统一组织的考试，具有机动车检测维修专业技术人员的职业水平和能力。



姓名: 孙玉波 性别: 男
 任职单位: 山东鼎立机动车鉴定评估有限公司
 职业(工种): 二手车鉴定评估师
 技能等级: 三级/高级
 职业(工种)证书编号: 1615002035300083



持证人签名: 孙玉波
 身份证号: 371326199001108212
 注册证书编号: 2101030205310820



发证单位(印):
 发证时间: 2021年05月13日

全国汽车维修专项技能认证考试合格证书
 National Certificate of Skills in Automobile Service Modules

孙玉波
 Sun Yu-bo

全部通过全国汽车维修专项技能认证 汽车碰撞估损 领域, D1 模块(考核项目: D11 汽车碰撞分析与估损、D12 二手车鉴定与评估)考试, 成绩合格, 核发 汽车估损师 高级证书。

This is to certify that Sun Yu-bo passed all tests of D1 module (Testing Items: D11, D12) in Damage Analysis & Estimate field. He is hereby awarded the Senior Qualification Certificate of Automobile Damage Estimator.

证书编号 Certificate No.: 1704009004901515
 身份证号 ID No.: 371326199001108212
 查询网站: www.osta.org.cn



人力资源和社会保障部职业技能鉴定中心
 Occupational Skill Testing Authority, Ministry of Human Resources
 and Social Security of the People's Republic of China

本证书由中华人民共和国人力资源和社会保障部、交通运输部批准颁发。它表明持证人通过国家统一组织的考试，具有机动车检测维修专业技术人员的专业水平和能力。

This is to certify that the bearer of the Certificate has passed national examination organized by the Chinese government departments and is qualified for Motor Vehicle Test and Maintenance Technician.



Ministry of Human Resources and Social Security
The People's Republic of China

编号: WS 00000766
No.



The People's Republic of China



持证人签名:
Signature of the Bearer

王世超

管理号:
File No. 3721150107

37010576107

机械行业
职业能力证书
Certificate of Professional Competence in Machinery Industry

三级
Third Level



机械工业职业技能鉴定指导中心印制
Occupational Skill Testing Authority
of Machinery Industry



姓名
Name 王世超 王 里
Sex 男

出生日期
Birth Date 1981 年 12 月 25 日
Year Month Day

身份证号
ID Card No. 3704780119811225200X

姓名:
Full Name 王世超

性别:
Sex 男

出生年月:
Date of Birth 1981年 12月 25日

专业类别:
Professional Type 机动车机电维修技术

水平级别:
Qualification Level 机动车检测维修工程师(中级)

批准日期:
Approval Date 2016年 2月 19日



签发单位盖章:
Issued by

签发日期:
Issued on 2016 年 5 月 18 日

职业(工种)等级
Occupation & Skill Level 汽车二手车评估师 三 级

理论知识考试成绩
Result of Theoretical Knowledge Test 76.0

操作技能考核成绩
Result of Operational Skill Test 67.0

评定成绩
Result of Test 合格

证书编号
Certificate No. 2110000415300380

机械工业职业技能鉴定指导中心(印)
Seal of Occupational Skill Testing Authority of Machinery Industry

